



Distrito: Sede
Designação: Residência
Endereço: Beco 1, nº 3.
Propriedade: Espólio de Luís Alves Madeira
Responsável: José Avelino Gomes / Maria Anésia Gomes

Histórico:

Uma das primeiras residências do Bairro Cruzeiro foi construída há cerca de 37 anos por Joaquim Lúcio Medeiros, ocupando área de 30,75 m.2. Em meados dos anos 70, pertenceu por um ano a Pedro Lúcio Medeiros que a vendeu em seguida a Maurílio Maciel. Ainda nos anos 70, a residência foi repassada a Luís Alves Madeira. Em 1998, Madeira faleceu, deixando o imóvel para seus 7 filhos. Atualmente a família de uma de suas filhas, Maria Anésia Gomes ocupa o imóvel.

Referências Documentais/Entrevistas:

GOMES, Maria Anésia. Entrevista, 2 março 2001.
MEDEIROS, Pedro Lúcio. Entrevista, 2 março 2001.
PREFEITURA MUNICIPAL DE SÃO THOMÉ DAS LETRAS – Espelho do Cadastro – I.P.T.U. 2/03/2001

Descrição:

Arquitetura colonial, de caráter isolado, de planta regular em terreno aberto, com afastamento nas laterais e nos fundo e ligeiro recuo frontal, a casa encontra-se como exemplar único no contexto urbano do bairro.

Com estrutura monolítica e larga alvenarias de pedras com acabamento em reboco e pintura, a casa possui vãos de abertura quadrados em verga reta com fechamento em janela de duas folhas em madeira na face interna. A porta de acesso e janela lateral se caracteriza da mesma forma.

Seu telhado de quatro águas apóia diretamente sobre as alvenarias e tem quatro espigões e cumeeira curta perpendicular à fachada frontal. Possui engradamento em madeira e cobertura em telha colonial cerâmica curva, com beiral em caibro corrido arrematado com régua de madeira.

Análise do Entorno:



O entorno mostra renovações, e a residência mostra-se ameaçada de substituição. A área, como a maioria da malha urbana, possui calçamento de pedra São Tomé.



Intervenções:

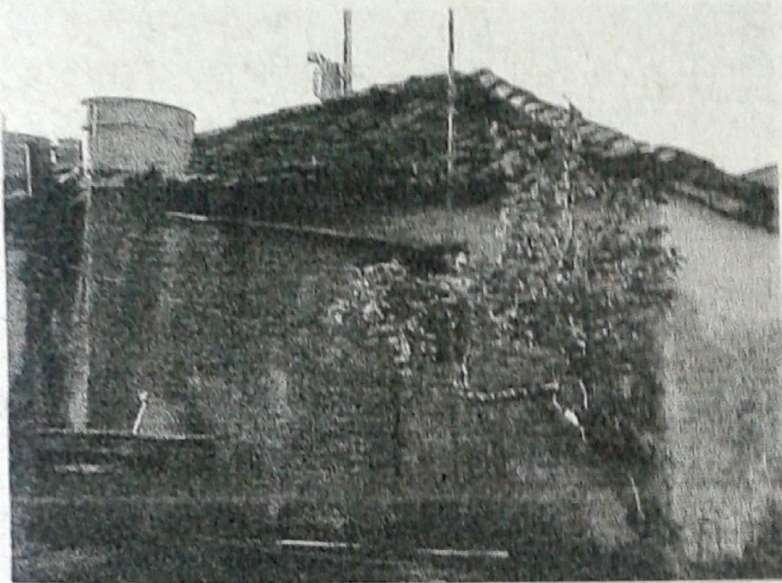

Possui anexo em alvenaria de tijolo em sua parte posterior com cobertura em telha de amianto e caixa d'água aparente descaracterizando sua originalidade

Uso atual: Residencial

Proteção legal: Nenhuma

Tombamento: Nenhum

Estado de conservação: Regular

Análise do Estado de Conservação:

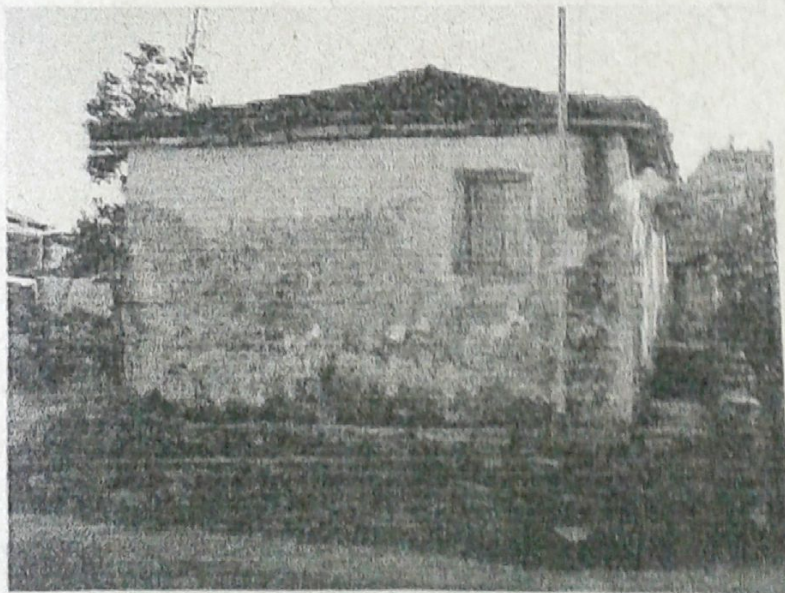

Encontra-se em uso, porém, com sujidades e mofos nas paredes, pintura gasta e regular estado de conservação.

Levantamento – Lílian Oliveira, Mirella Tartaglia Alves.

Elaboração – Fábio José da Silva, Lílian Oliveira, Mirella Tartaglia Alves

